SCHLOSSPARK
Idyllisch Zuhause

ZUHAUSE IN DÜSSELDORF
Premium-Residenz
SCHLOSSPARK

PREMIUM-RESIDENZ

★ ★ ★ ★

Das Leben spüren

Ihr Zuhause in Düsseldorf

idyllisch * kultiviert * lebendig

Geben Sie den wertvollsten Jahren Ihres Lebens ein Zuhause in der Premium-Residenz Schlosspark. Die stadtnahe Lage in direkter Nachbarschaft zum Handwerkerdorf Urdenbach sowie zum lebhaften Stadtteil Benrath verbindet kulturelle und kulinarische Vielfalt sowie abwechslungsreiche Freizeitaktivitäten mit höchster Lebensqualität.

Genießen Sie die perfekte Lage

Hier
finden Sie
Ihren Platz

Lebensqualität mit Extras

hell * freundlich * gemütlich

Lichtdurchflutete Wohnungen, ein freundlicher Service sowie wohltuende Annehmlichkeiten schenken Ihnen individuelle Lebensqualität ganz nach Ihren Vorstellungen und Bedürfnissen. Nutzen Sie auch die gastlichen Gemeinschaftsräume, wie das freundlich gestaltete Restaurant, die große Terrasse oder die liebevoll gepflegte Gartenanlage mit Teich, um sich rundum wohl zu fühlen.

Die Freude erleben

Wohnen auf höchstem Niveau

individuell * komfortabel * behaglich

Die Ausstattung der Wohnungen beinhaltet eine Pantryküche mit Induktionsfeld, ein Bad mit altersgerechter Dusche sowie einem oder zwei Wohn-/Schlafräumen. Die Wohnungen verfügen über eine Notrufanlage, die durch unsere Pflegemitarbeiter/innen 24-Stunden betreut wird. Auch unsere Rezeption ist rund um die Uhr besetzt. Ein Garten im Erdgeschoss oder eine Loggia/Terrasse in den oberen Etagen bieten Ihnen einen Lieblingsplatz im Freien und die Möglichkeit, nach Herzenslust zu gärtnern.

Hier
fühlen Sie sich
zuhause

Raum für Ihre Persönlichkeit

Wohnungsbeispiele 40 qm bis 50 qm

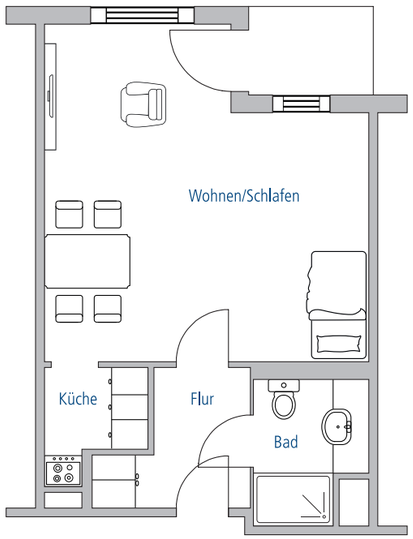

Wohnung Beispiel 1

- 1-Zimmer Wohnung
- 41 qm
- Balkon
- Parkett
- Küche
- Notruf

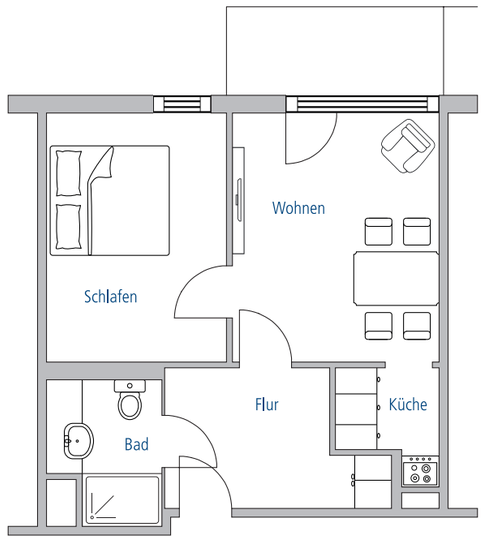

Wohnung Beispiel 3

- 2-Zimmer Wohnung
- 46 qm
- Balkon
- Parkett
- Küche
- Notruf

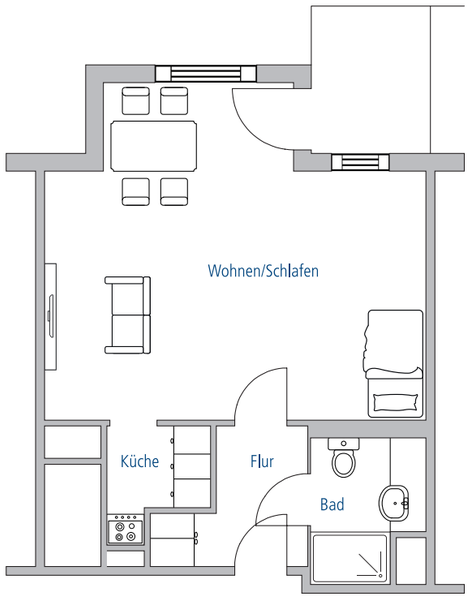

Wohnung Beispiel 2

- 1,5-Zimmer Wohnung
- 42 qm
- Balkon
- Parkett
- Küche
- Notruf

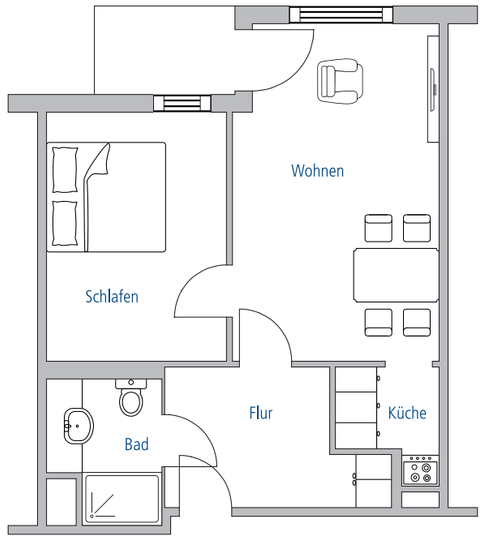

Wohnung Beispiel 4

- 2-Zimmer Wohnung
- 50 qm
- Balkon
- Parkett
- Küche
- Notruf

Raum für Ihre Persönlichkeit

Wohnungsbeispiele 50 qm bis 85 qm

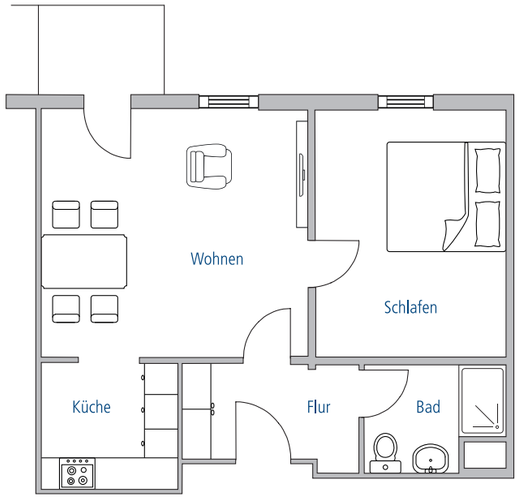

Wohnung Beispiel 5

- 2-Zimmer Wohnung
- 59 qm
- Balkon
- Parkett
- Küche
- Notruf

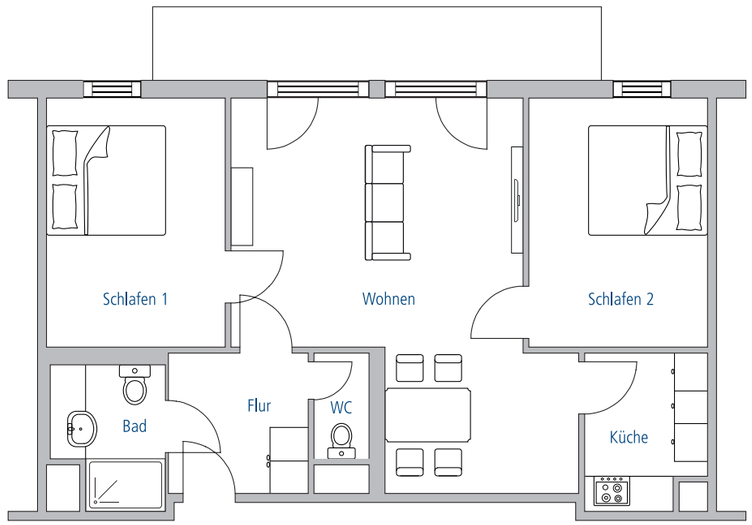

Wohnung Beispiel 7

- 3-Zimmer Wohnung
- 77 qm
- Balkon
- Parkett
- Küche
- Notruf

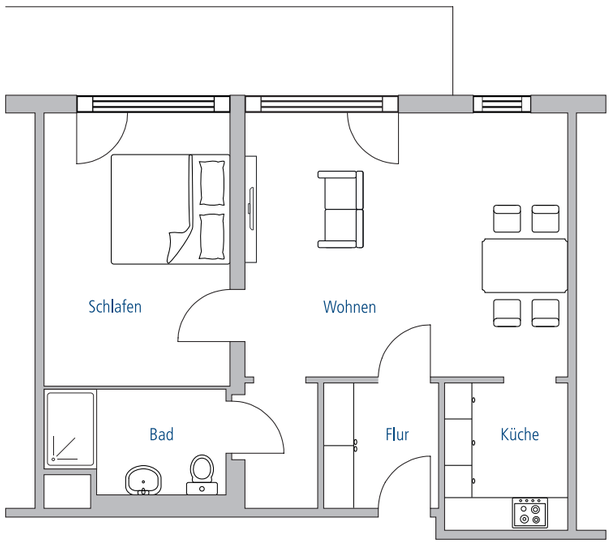

Wohnung Beispiel 6

- 2-Zimmer Wohnung
- 62 qm
- Balkon
- Parkett
- Küche
- Notruf

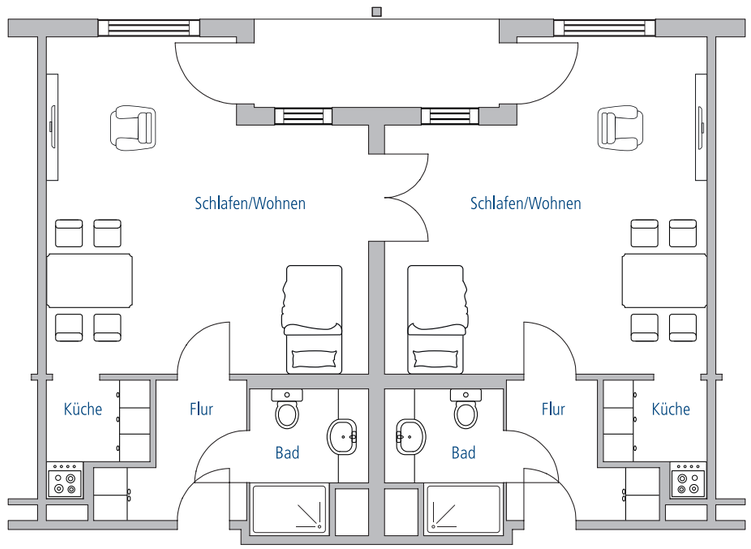

Wohnung Beispiel 8

- 2-Zimmer Wohnung
- 84 qm
- Balkon
- Parkett
- Küche
- Notruf

Probewohnen

problemlos * aufschlussreich * kennenlernen

Sie möchten unsere Residenz hautnah kennenlernen und persönliche Eindrücke sammeln bevor Sie sich entscheiden? Deshalb bieten wir Ihnen die Möglichkeit zum Probewohnen. Hierbei verbringen Sie mehrere Tage in der Premium-Residenz und können sich einen konkreten Eindruck darüber verschaffen, ob Sie sich wohlfühlen, die Umgebung zu Ihnen passt, Ihnen das Essen schmeckt und Ihnen das Freizeitangebot zusagt.

Machen
Sie sich ein
eigenes Bild

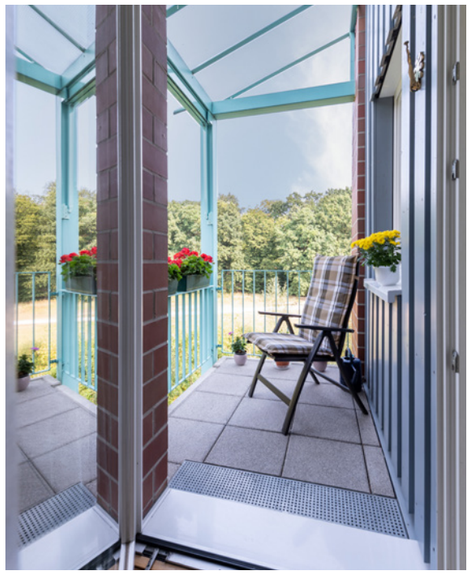

Teilen Sie uns
Ihre Wünsche
mit

Einfach rundum wohlfühlen

aktiv * kulturell * gestalten

Egal, ob Sie das Bedürfnis nach einer Tageszeitung, einem wöchentlichen Friseurbesuch oder regelmäßigen Theater- oder Konzertbesuchen haben – die zuvorkommenden Mitarbeiter/innen der Premium-Residenz sind immer für Sie da und bemühen sich, keinen Ihrer Wünsche unerfüllt zu lassen. So werden auch regelmäßig sportliche Aktivitäten, Tagesausflüge, Bildungsreisen und Museumsbesuche organisiert.

Genuss pur

lecker * abwechslungsreich * flexibel

Die Köche der Premium-Residenz zaubern Ihnen in der angenehmen Atmosphäre des Restaurants eine abwechslungsreiche Auswahl an kulinarischen Genüssen aus frischen, meist regionalen Produkten. Auch Frühstück und Abendessen sowie Kaffee und Kuchen können Sie auf Wunsch in Gesellschaft, zu zweit oder allein im Restaurant einnehmen. Selbstverständlich werden bei der Zubereitung der Speisen auch Allergien und Unverträglichkeiten berücksichtigt.

Lassen Sie sich verwöhnen

Die Nähe fühlen

Hier sind Sie jederzeit

umsorgt

Bestens versorgt

sicher * vertraut * einfühlsam

Für den Fall, dass Sie bei alltäglichen oder hauswirtschaftlichen Tätigkeiten Hilfe benötigen werden, ist Ihre Betreuung durch unser Pflegepersonal in Ihrer Wohnung gewährleistet. Darüber hinaus stehen 46 Appartements im stationären Pflegebereich zur Verfügung, wenn eine 24-Stunden Pflege erforderlich wird. Die Notrufanlage mit Funkfingersystem gibt Ihnen rund um die Uhr die Sicherheit, die Sie in Ihrer Wohnung benötigen.

Ambulante Pflege

intern * persönlich * professionell

Vor Abschluss eines Pflegevertrages bieten wir eine umfangreiche Beratung mit individuellem, schriftlichem Angebot durch unsere Pflegedienstleitung an. Die vereinbarten Leistungen sind mit der Pflegekasse und/oder der Krankenkasse ganz oder teilweise abrechenbar, wenn ein Pflegegrad vorliegt oder Ihr Hausarzt Ihnen medizinische Hilfe verordnet. Sollten diese Voraussetzungen auf Sie nicht zutreffen, können Sie selbstverständlich auch alle Angebote des Ambulanten Dienstes privat beauftragen. Die Leistungen sind jederzeit abwähl- oder erweiterbar. Wir kooperieren eng mit Ihrem Hausarzt, vielen Fachärzten, Therapeuten, Krankenhäusern, Sanitätshäusern und Apotheken. Auf Wunsch kümmern wir uns auch um die Verschreibung und Lieferung Ihrer benötigten Medikamente und Hilfsmittel.

Sprechen Sie über Ihre Bedürfnisse

Stationäre Pflege

fürsorglich * behutsam * nah

Unser wohnlich eingerichteter Pflegebereich ist Teil unseres Betreuungskonzeptes. Wenn die ambulante Pflege und/oder Tagespflege nicht mehr ausreicht und Sie einer ganzheitlichen "rund um die Uhr" Pflege bedürfen, können wir auch dieser neuen Lebenssituation professionell begegnen.

Wir kümmern uns nicht nur um Ihr körperliches Wohl, sondern sorgen durch vielfältige Betreuungsangebote auch für Abwechslung an jedem Tag der Woche.

In unserer Premium-Residenz arbeiten viele verschiedene interne und externe Berufsgruppen als multiprofessionelles Team zusammen:

- Ergotherapeuten
- Beratender Dienst
- Pflegekräfte
- Haus- und Fachärzte
  (eigene Sprechstunde im Haus)
- Krankengymnasten (Praxis im Haus)
- Logopäden

Unser gemeinsames Ziel ist dabei, unseren Seniorinnen und Senioren immer die Unterstützungsangebote zukommen zu lassen, derer Sie bedürfen. Hier fühlt man sich umsorgt.

Hier werden Sie ernst genommen

Tagespflege und Betreuung

gesellig * fürsorglich * unterstützend

Wenn Sie im Alltag Hilfe brauchen, aber gerne zu Hause wohnen bleiben möchten, sind wir gerne für Sie da. Die Tagesbetreuung findet direkt in unserer Premium-Residenz statt. Die dort angebotenen geselligen Aktivitäten, die Versorgung mit Mahlzeiten und die pflegerischen Leistungen ermöglichen Ihnen neue Kontakte und unterstützen Sie beim Erhalt Ihrer Fähigkeiten.

Wir sind gerne für Sie da

Inklusivleistungen auf einen Blick

Wohn- und Serviceleistungen, die im Wohnentgelt enthalten sind:

Unterkunftsleistungen

- Seniorengerechte Wohnung
- Balkon/Loggia, Terrasse oder Gemeinschaftsterrasse
- Einbauküche mit Kühlschrank und ***Gefrierfach
- Herd
- Altersgerechte Dusche
- Teilweise Wärmelampe im Bad
- Echtholzparkett, rutschhemmende Bodenfliesen im Bad
- Einbruchhemmende Eingangstür mit Klingel und Türspion
- Zentrale Telefonanlage mit Telefonendgerät und kostenfreien internen Gesprächen
- Fest installierte Notrufanlage im Wohn- und Schlafraum, Bad, Eingangsbereich sowie zusätzlich mobiler Notruf „Funkfinger" für die mobile Nutzung im Appartement
- Fernsehanschluss im Wohnraum
- Internetanschluss/WLAN Möglichkeit
- Eigener Kellerraum
- Rauchmelder

Im monatlichen Grundpreis für Ihre Wohnung sind die Betriebsnebenkosten enthalten.

Nutzung unserer Räumlichkeiten und Außenbereiche

- Großzügiges Foyer mit gemütlichen Sitzecken
- Bibliothek
- Festsäle für Konzerte und Veranstaltungen
- Restaurant mit schöner Außenterrasse und Teichblick
- Kapelle zur Einkehr
- Großzügige Gartenanlage mit Sitzgelegenheiten und Seerosenteich
- Outdoor Fitnessanlage und Schachspiel
- Boulebahn
- Töpfer-/Werkraum
- Bauernstube
- Fahrradkeller
- Sauna und Fitnessraum mit modernen Trainingsgeräten
- Dachterrasse
- Begegnungsräume

Für einfache Wege ohne Anstrengung

- Aufzüge in allen Bereichen von der Tiefgarage bis in die Wohnetage
- Seniorengerechtes Wohnen in der gesamten Anlage

Mehr als nur wohnen – mit bestem Service wohnen

Die nachfolgend aufgeführten Leistungen sind für eine Person im Wohnentgelt inkludiert. Wird die Wohnung mit zwei Personen bewohnt, erhöht sich der Dienstleistungspreis (laut Preisliste) für die zweite Person.

- Wöchentliche Wohnungsreinigung (Böden/Bad)
- Regelmäßige Fensterreinigung
- Rund um die Uhr besetzte Rezeption
- Besucherempfang
- Entgegennahme von Briefpost und Paketen sowie abgehender Post/Retouren
- Organisation und Durchführung von Veranstaltungen und regelmäßigem Kultur- und Unterhaltungsprogramm
- Vielseitige Gruppenangebote
- Organisation und Durchführung von Konzertveranstaltungen und saisonalen Festen und Feierlichkeiten
- Angebote zur Gesundheitsprävention
- Vermittlung von sozialer und seelsorgerischer Betreuung
- Vermittlung von Fahr- und Begleitdiensten (Taxiservice)
- Vermittlung von Dienstleistungen rund um den Einzug

Mehr als nur sicher wohnen – umsorgt wohnen

- Persönliche Beratung rund um den Einzug
- Hilfestellung bei der Wohnsitzummeldung
- Hilfestellung bei der Ärztesuche
- Kleinere Verwaltungshilfen und Beratung im Behördenverkehr, im Rahmen des Einzugs
- Täglich telefonischer Sicherheitscheck
- 14 Kalendertage pro Kalenderjahr Häusliche Pflege in der eigenen Wohnung im Krankheitsfall, insofern kein Pflegegrad vorliegt (max. 1,5 Stunden/Tag, max. 3 Einsätze täglich)
- 24-Stunden Notrufbereitschaft des hauseigenen Pflegepersonals über die Notrufanlage
- Erstversorgung durch unsere Pflegemitarbeiter/innen im Notfall
- Benachrichtigung Ihrer Angehörigen im Notfall (auf Wunsch)

Mehr als nur wohnen – wohnen mit Geschmackserlebnissen

- Tägliches 3-Gang Mittagsmenü mit Wahlmöglichkeiten
- Salatbuffet
- Mineralwasser zum Mittagessen

Zusatzleistungen auf Wunsch

Wahlleistungen, die nicht im Wohnentgelt enthalten sind:

Gastronomieangebote

- Frühstück (aus unserem Frühstücksangebot)
- Abendessen im Restaurant (kleine Abendkarte)
- Zimmerservice zu den Mahlzeiten
- Kaffee und Kuchen in unserem Restaurant
- Regelmäßige, besondere gastronomische Angebote (Themenmenüs u. -buffets, etc.)

Fest- und Feiertagsgestaltung

- Planung und Ausrichtung von privaten Feierlichkeiten, inkl. Menü oder Buffet nach Absprache, Servicepersonal, Dekoration
- Gestaltung von Feiertagen

Wellness und Bewegung – in enger Zusammenarbeit mit unseren Kooperationspartnern im Haus

- Friseursalon
- Fußpflege
- Physiotherapie
- Gymnastik
- Fitness
- Massage

Kultur

- Museumsbesuche
- Opernbesuche
- Besuche von Ausstellungen
- Besuche von Theater/Ballett

Ausflüge und Reisen

- Tages- und Halbtagesauflüge in die nähere Umgebung
- Mehrtägige Reisen

Unsere Reisen werden immer von Mitarbeiter/innen des Hauses geplant und begleitet. Die Häufigkeit richtet sich nach der Nachfrage und den Kapazitäten.

Beratung und Begleitung

- Hilfestellung bei Behördenangelegenheiten (keine Rechtsberatung)
- Gespräche, Hilfestellung und Unterstützung in Krisensituationen durch unseren Beraten-den Dienst (auch für Ihre Angehörigen)
- Begleitung zum Arzt oder zum Einkaufen
- Beratung zu Pflegeleistungen des Hauses
- Beratung und Hilfestellung bei der Beantragung eines Pflegegrads
- Korrespondenz mit Ärzten, Pflegekassen, Krankenkassen, Krankenhäusern, etc. (durch unseren Pflegedienst)

Das Angebot orientiert sich an der Nachfrage und den Wünschen unserer Seniorinnen und Senioren sowie den Kapazitäten der Residenz und unterliegt daher jederzeit möglichen Änderungen.

Hauswirtschaftliche Serviceleistungen

- Regelmäßige Einkaufsfahrten mit dem hauseigenen Kleinbus
- Zusätzliche Reinigung im Appartement
- Sonstige hauswirtschaftliche Leistungen (z. B. Wäsche waschen, bügeln, Staub wischen)

Technische Serviceleistungen

- Kleinreparaturen im Appartement
- Bilder und Lampen montieren
- Einrichtung von z. B. Laptops, Computern oder Handys

Sonstige Leistungen

- Anmietung eines Schließfachs im Haus
- Tiefgaragenplatz (nach Verfügbarkeit)
- Internetflatrate (WLAN)
- Telefonflatrate
- Gästeappartement für bis zu 2 Personen (nach Verfügbarkeit)

Probewohnen

- Probewohnen im Gästeappartement bis zu vier Wochen möglich
- Halbpension
- Nutzung aller im Wohnentgelt enthaltenen Dienstleistungen (Veranstaltungen, etc.)

Kooperationen für kurze Wege – Ihre zusätzlichen externen Partner im Haus

- Kiosk, für kleinere Besorgungen und Lebensmittel
- Chemische Reinigung
- Sanitätshaus
- Regelmäßiger Mode- und Schuhverkauf im Haus
- Regelmäßige Sprechstunde des Optikers und Hörgeräteakustikers
- Gottesdienste der ansässigen Gemeinde in der hauseigenen Kapelle
- Kooperation mit ambulanten Palliativ-stationen sowie dem ambulanten Hospizdienst
- Kooperation mit ansässigen Haus- und Fachärzten (Sprechstunden im Haus)
- Apothekenlieferservice
- Brötchenservice

Robert-Hansen-Straße 53
40593 Düsseldorf

Telefon 0211 7112-0
info@hausschlosspark.de

www.hausschlosspark.de

ZUHAUSE IN
DÜSSELDORF
Premium-Residenz

SCHLOSSPARK

PREMIUM-RESIDENZ

★ ★ ★ ★